

## Love story

La magie, vous y croyez ?  
Alors regardez bien le décor de nos  
nouveaux Boeing 747.

Ce décor raconte l'histoire de  
Krishna — la plus aimable, la plus  
humaine des incarnations de Vishnu.  
Il possédait sur les femmes un  
étrange et irrésistible pouvoir.

Où qu'il fût, chaque fois qu'il appe-

lait — les femmes accouraient.  
Telles les belles de la peinture ci-  
dessus.

Pour les attirer, Krishna jouait de la  
flûte.

Mais vous, il vous suffit d'appuyer  
sur un bouton.

**AIR-INDIA WITH LOVE**



Bureaux Air-India: Genève, 7, rue de Chantepoulet, tél. 022 32 06 60 • Zürich, Talacker 21, tél. 051 25 47 57



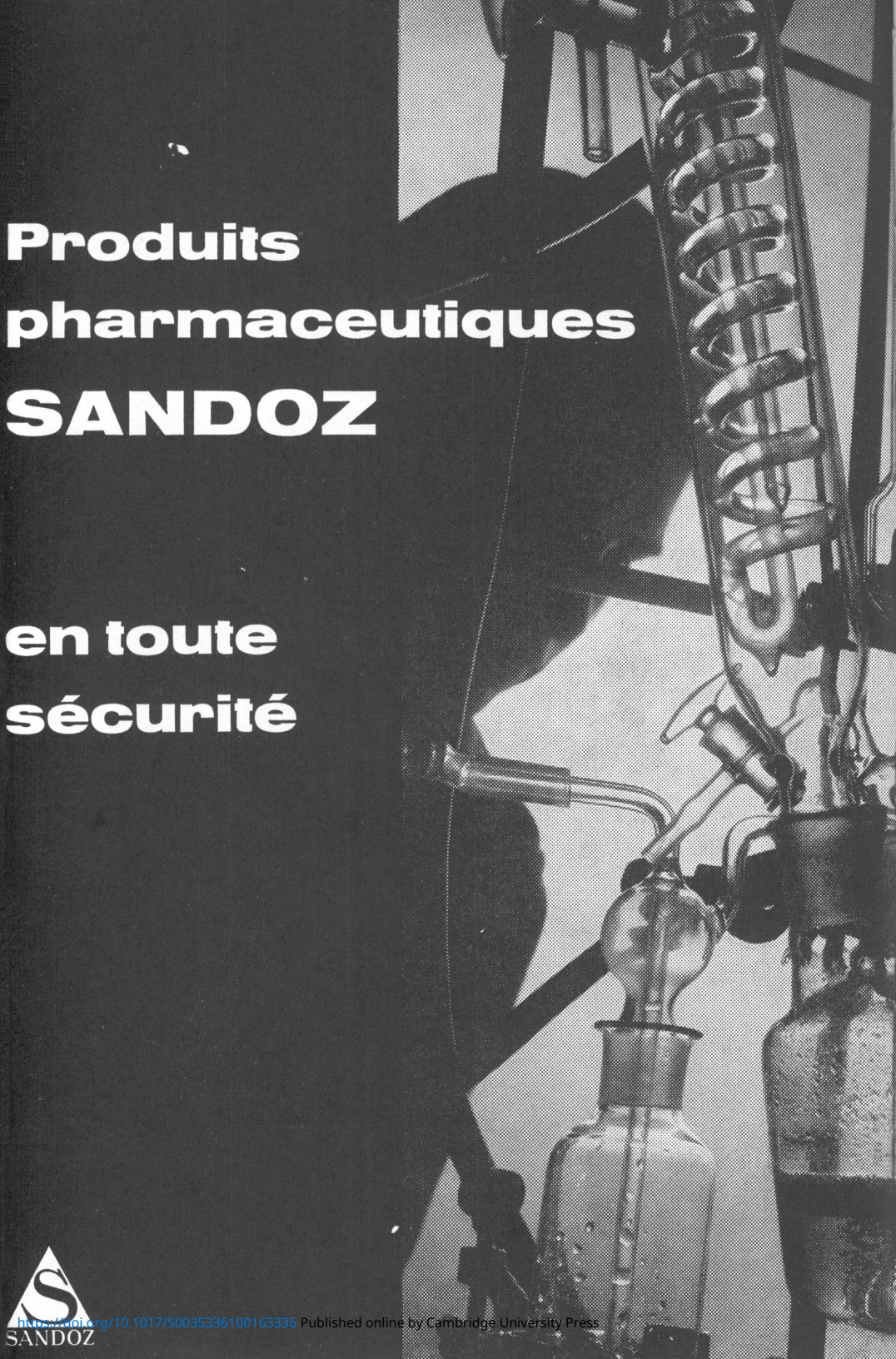

**Produits  
pharmaceutiques  
SANDOZ**

**en toute  
sécurité**





# ***H. Ritschard & Cie. S.A.***

**TRANSPORTS INTERNATIONAUX**

**AGENCE DE VOYAGES**

**GENÈVE, 49, route des Jeunes**

**Téléphone 43 76 00 - Télex 22 167**

**Change - Billets - Passages maritimes**

**Assurances - Agence en douane**

**Camionnages - Entrepôts**

*Livraison à domicile des billets avion et chemin de fer  
sur simple commande téléphonique*

**Succursales:**

**LAUSANNE - ANNEMASSE (France)**

**Avec les compliments de  
Vifor S.A.**

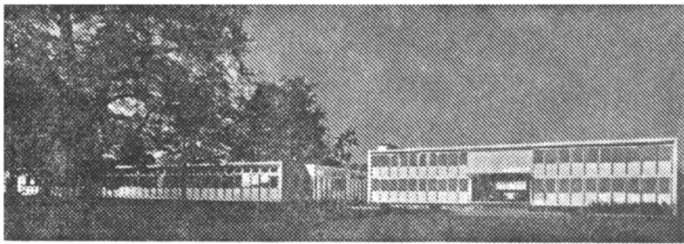

**Produits  
pharmaceutiques**



# Pas d'hésitation sur la voie à suivre

*Une étape importante dans l'étude de nouveaux produits: parvenir à fixer des substances marquées et leurs métabolites radioactifs sur les organes et les tissus. L'autoradiographie de l'animal intact apporte alors une moisson d'informations.*

*Lorsqu'il est nécessaire de suivre cette voie pour étudier un médicament ou de perfectionner au maximum des méthodes d'investigation, aucun sacrifice n'est trop grand pour Bayer.*

**80 millions de marks pour  
notre nouveau centre de recherche**



*Mettre à la disposition des chercheurs scientifiques des techniques de travail parfaites est indispensable pour la création et l'expérimentation rigoureuse de nouveaux produits.*

*Pas d'hésitation sur la voie à suivre:  
Conserver la confiance des médecins et des  
malades en leur offrant des médicaments  
toujours meilleurs.*

**Bayer**  
Leverkusen



# **JACKY MAEDER TRAVEL**

pour vos passages

Téléphone 32 63 40

Rue Bonivard 50  
1211 GENÈVE

# **JACKY, MAEDER S.A.**

pour vos transports  
maritimes et terrestres

# **Jacky Maeder Fret-Aérien S.A.**

pour vos transports  
par avion

Téléphone 34 92 00

av. Louis-Casaï 81  
1215 GENÈVE

*De tout temps les hommes ont voulu  
communiquer.*

*L'imprimé est le soutien  
indispensable du message et nous  
contribuons à sa diffusion.*

---

IMPRIMERIE STUDER S.A.

59, Rte de l'Aire  
Boîte postale 228

1211 Genève 26

**équipement de bureau**



Meubles de bureau en  
bois et en acier  
Machines à écrire  
Calculatrices électroniques  
Appareils à dicter Philips  
Toutes les fournitures  
de bureau

GENÈVE 5-7, rue Lévrier  
(téléphone 32 24 00)

LAUSANNE 18, rue de Bourg  
(téléphone 22 82 33)

**Spécialités pharmaceutiques**

**Geistlich**

**Spécialités d'action sûre et  
de conception moderne.**

**Ed. Geistlich Söhne A. G. Wohlhusen**

# TRAMARSA

GENÈVE

17, rue du Mont-Blanc

• Transports aériens

• Agents maritimes

Succursales et agences :

Bâle, Zurich



exécute tous  
travaux d'impression

Alain Christinet

13, rue des Rois

(arcade rue Synagogue)

## Imprimerie des Rois

Téléphone 25 66 56

Mario Lazzari,

Administrateur

*plus il réfléchit...*

*... plus il pense*

Genève  
Lausanne

## baumann-jeanneret

**Papeterie**  
3, Georges-Favon  
Tél. 022/21 52 30  
1211 Genève 11

**Fournitures**  
44, Coulouvrenière  
Tél. 022/21 52 27  
1211 Genève 11

**Systèmes**  
44, Coulouvrenière  
Tél. 022/21 52 22  
1211 Genève 11

**Meubles**  
8, Arquebuse  
Tél. 022/21 52 22  
1211 Genève 11

**Machines**  
8, Arquebuse  
Tél. 022/21 52 22  
1211 Genève 11

**4 départements**  
7, Saint-Mari  
Tél. 021/20 30  
1000 Lausanne

# cliché lutz \* Fotolitho

E. Lutz+Co. AG. 8005 Zürich Neugasse 116 Tel. 051/424211



## ADRESSES DES SOCIÉTÉS NATIONALES

- AFGHANISTAN** — Croissant-Rouge afghan, Puli Artan, *Kaboul*.
- AFRIQUE DU SUD** (République) — Croix-Rouge sud-africaine, Cor. Kruijs & Market Streets, P.O.B. 8726, *Johannesburg*.
- ALBANIE** — Croix-Rouge albanaise, 35, Rruga e Barrikadavet, *Tirana*.
- ALGÉRIE** — Comité central du Croissant-Rouge algérien, 15 bis, boulevard Mohamed V, *Alger*.
- RÉPUBLIQUE DÉMOCRATIQUE ALLEMANDE** — Croix-Rouge allemande de la République démocratique allemande, 2 Kaitzerstrasse, DDR 801 *Dresde*.
- RÉPUBLIQUE FÉDÉRALE D'ALLEMAGNE** — Croix-Rouge allemande dans la République fédérale d'Allemagne, 71, Friedrich-Ebert-Allee, 5300 *Bonn 1*, Postfach.
- ARABIE SAOUDITE** — Croissant-Rouge de l'Arabie Saoudite, *Riyad*.
- ARGENTINE** — Croix-Rouge argentine, H. Yriogoyen 2068, *Buenos Aires*.
- AUSTRALIE** — Croix-Rouge australienne, 122-128 Flinders Street, *Melbourne*, 3000.
- AUTRICHE** — Croix-Rouge autrichienne, 3, Guss-hausstrasse, Postfach 39, A-1041, *Vienne IV*.
- BAHREIN** — Croissant-Rouge de Bahrein, P.O. Box 882, *Manama*.
- BELGIQUE** — Croix-Rouge de Belgique, 98, chaussée de Vleurgat, 1050, *Bruxelles*.
- BIRMANIE** — Croix-Rouge de Birmanie, 42, Strand Road, Red Cross Building, *Rangoon*.
- BOLIVIE** — Croix-Rouge bolivienne, avenue Simon-Bolívar, 1515 (Casilla 741), *La Paz*.
- BOTSWANA** — Croix-Rouge du Botswana, Independence Avenue, P.O. Box 485, *Gaborones*.
- BRÉSIL** — Croix-Rouge brésilienne, Praça Cruz Vermelha, 10-12 *Rio de Janeiro*.
- BULGARIE** — Croix-Rouge bulgare, 1, boul. S. S. Biruzov, *Sofia 27*.
- BURUNDI** — Croix-Rouge du Burundi, B.P. 324, rue du Marché 3, *Bujumbura*.
- CAMEROUN** — Comité central de la Croix-Rouge camerounaise, rue Henri-Dunant, Boîte postale 631, *Yaoundé*.
- CANADA** — Croix-Rouge canadienne, 95, Wellesley Street East, *Toronto, Ontario M4Y 1H6*.
- CHILI** — Croix-Rouge chilienne, Avenida Santa Maria 0150 Correo 21, Casilla 246. V., *Santiago de Chile*.
- CHINE** — Croix-Rouge chinoise, 22, Kanmien Hutung, *Pékin, E*.
- COLOMBIE** — Croix-Rouge colombienne, Carrera 7a. N.º 34-65, Apartado Nacional 1110, *Bogota D.E.*
- RÉPUBLIQUE DE CORÉE** — Croix-Rouge de la République de Corée, 32-3ka, Nam San-Dong, *Séoul*.
- RÉPUBLIQUE DÉMOCRATIQUE POPULAIRE DE CORÉE** — Croix-Rouge de la République démocratique populaire de Corée, *Pyongyang*.
- COSTA RICA** — Croix-Rouge costaricienne, Calle 5a, Apartado 1025, *San José*.
- CÔTE D'IVOIRE** — Croix-Rouge de Côte d'Ivoire, B.P. 1244, *Abidjan*.
- CUBA** — Croix-Rouge cubaine, Calle 23 201 esq, N Vedado, *La Havane*.
- DAHOMEY** — Société nationale de la Croix-Rouge du Dahomey, B.P. 1, *Porto-Novo*.
- DANEMARK** — Croix-Rouge danoise, Ny Vester-gade 17, DK-1471 *Copenhague K*.
- RÉPUBLIQUE DOMINICAINE** — Croix-Rouge dominicaine, Calle Juan Enrique Dunant, Ensanche Miraflores, Apartado postal 1293, *Saint-Domingue*.
- ÉGYPTÉ** (République arabe) — Croissant-Rouge égyptien, rue Ramsès, 34, *Le Caire*.
- ÉQUATEUR** — Croix-Rouge équatorienne, Calle de la Cruz Roja y avenida Colombia 118, *Quito*.
- ESPAGNE** — Croix-Rouge espagnole, Eduardo Dato, 16, *Madrid, 10*.
- ÉTATS-UNIS** — Croix-Rouge américaine, National Headquarters, 17th and D. Streets, N.W., *Washington 20006, D.C.*
- ÉTHIOPIE** — Croix-Rouge éthiopienne, Red Cross Road N° 1, P.O. Box 195, *Addis-Abéba*.
- FINLANDE** — Croix-Rouge de Finlande, Tehtaankatu, 1 A, P.O.B. 14168, *Helsinki 14*.
- FRANCE** — Croix-Rouge française, 17, rue Quentin-Bauchart, F-75384 *Paris*, CEDEX 08.
- GHANA** — Croix-Rouge du Ghana, National Headquarters, Ministries Annex A3, P.O. Box 835, *Accra*.
- GRÈCE** — Croix-Rouge hellénique, Rue Lycavittou, 1, *Athènes 135*.
- GUATEMALA** — Croix-Rouge du Guatemala, 3ª Calle 8-40, Zona 1, *Guatemala C.A.*
- GUYANE** — Croix-Rouge de Guyane, P.O. Box 351, Eve Leary, *Georgetown*.
- HAÏTI** — Croix-Rouge haïtienne, place des Nations-Unies, B.P. 1337, *Port-au-Prince*.
- HAUTE-VOLTA** — Croix-Rouge voltaïque, B.P. 340, *Ouagadougou*.
- HONDURAS** — Croix-Rouge du Honduras, la Avenida Entre 3a y 4a Calles, N° 313 *Comayaguéla D.C.*
- HONGRIE** — Croix-Rouge hongroise, Arany Janos utca, 31, *Budapest V*.
- INDE** — Croix-Rouge de l'Inde, Red Cross Road 1, *La Nouvelle-Delhi, 1*.
- INDONÉSIE** — Croix-Rouge indonésienne, Djalan Abdulmuis, 66, P.O. Box 2009, *Djakarta*.
- IRAK** — Croissant-Rouge de l'Irak, Al Mansour, *Bagdad*.
- IRAN** — Société du Lion-et-Soleil-Rouge de l'Iran, Avenue Ark, *Téhéran*.
- IRLANDE** — Croix-Rouge irlandaise, 16, Merrion Square, *Dublin 2*.
- ISLANDE** — Croix-Rouge islandaise, Öldugetu 4, Post Box 872, *Reykjavik*.
- ITALIE** — Croix-Rouge italienne, 12, via Toscana, *Rome*.

## ADRESSES DES SOCIÉTÉS NATIONALES

- JAMAÏQUE** — Croix-Rouge de la Jamaïque, 76, Arnold Road, *Kingston 5*.
- JAPON** — Croix-Rouge du Japon, 1-1-5, Shiba Daimon, Minato-Ku, *Tokio 105*.
- JORDANIE** — Croissant-Rouge jordanien, P.O. Box 10001, *Amman*.
- KENYA** — Croix-Rouge du Kenya, St. John's Gate, P.O. Box 40712, *Nairobi*.
- RÉPUBLIQUE KHMÈRE** — Croix-Rouge khmère, 17, Vithei Croix-Rouge khmère, B.P. 94, *Phnom-Penh*.
- KOWEÏT** — Croissant-Rouge de Koweït, P.O. Box 1359, *Koweït*.
- LAOS** — Croix-Rouge lao, B.P. 650, *Vientiane*.
- LESOTHO** — Croix-Rouge du Lesotho, P.O. Box 366, *Maseru*.
- LIBAN** — Croix-Rouge libanaise, rue Général-Spears, *Beyrouth*.
- LIBÉRIA** — Croix-Rouge du Libéria, National Headquarters, 107 Lynch Street P.O. Box 226, *Monrovia*.
- RÉPUBLIQUE ARABE LIBYENNE** — Croissant-Rouge libyen, Berka Omar Mukhtar Street, P.O. Box 541, *Benghazi*.
- LIECHTENSTEIN** — Croix-Rouge du Liechtenstein, FL-9490 *Vaduz*.
- LUXEMBOURG** — Croix-Rouge luxembourgeoise, Parc de la Ville, C.P. 1806, *Luxembourg*.
- MADAGASCAR** — Croix-Rouge de la République malgache, rue Clémenceau, B.P. 1168, *Tananarive*.
- MALAISIE** — Croix-Rouge de Malaisie, Jalan Belfield 519, *Kuala Lumpur*.
- MALAWI** — Croix-Rouge du Malawi, Hall Road, *Blantyre*. (P.O. Box 30080 Chichiri, *Blantyre 3*).
- MALI** — Croix-Rouge malienne, Route de Koulikora B.P. 280, *Bamako*.
- MAROC** — Croissant-Rouge marocain, rue Benzakour, B.P. 189, *Rabat*.
- MAURITANIE (République de)**—Croissant-Rouge mauritanien, avenue Jamal Abdel Nasser, B.P. 344, *Nouakchott*.
- MEXIQUE** — Croix-Rouge mexicaine, Avenida Ejército Nacional N.º 1032, *Mexico 10, DF*.
- MONACO** — Croix-Rouge monégasque, bd de Suisse 27, *Monte-Carlo*.
- MONGOLIE (République populaire de)** — Croix-Rouge de la République populaire de Mongolie, Central Post Office Post Box 537, *Oulan-Bator*.
- NÉPAL** — Croix-Rouge du Népal, Tahachal, P.B. 217, *Kathmandu*.
- NICARAGUA** — Croix-Rouge du Nicaragua, 305, 12 Avenida Noroeste, *Managua, D.N.*
- NIGER** — Croix-Rouge du Niger, B.P. 386, *Niamey*.
- NIGÉRIA** — Croix-Rouge du Nigéria, Eko Aketa Close, off. St. Gregory Rd., Onikan, P.O. Box. 764, *Lagos*.
- NORVÈGE** — Croix-Rouge de Norvège, Parkveien, 33b, *Oslo 2*.
- NOUVELLE-ZÉLANDE** — Croix-Rouge néo-zélandaise, Red Cross House, 14, Hill Street, *Wellington 1*. (P.O. Box 12-140, *Wellington North*).
- OUGANDA** — Croix-Rouge de l'Ouganda, Nabunya Road, P.O. Box 494, *Kampala*.
- PAKISTAN** — Croix-Rouge du Pakistan, Dr. Dawood Pota Road, *Karachi 4*.
- PANAMA** — Croix-Rouge de Panama, Apartado postal 668, Zona 1, *Panama*.
- PARAGUAY** — Croix-Rouge paraguayenne, calle André Barbero y Artigas 33, *Asuncion*.
- PAYS-BAS** — Croix-Rouge néerlandaise, 27, Prinsessegracht, *La Haye*.
- PÉROU** — Croix-Rouge péruvienne, Jiron Chancay 881, *Lima*.
- PHILIPPINES** — Croix-Rouge philippine, 860, United Nations Avenue, P.O. Box 280, *Manille D-406*.
- POLOGNE** — Croix-Rouge polonaise, Mokotowska 14, *Varsovie*.
- PORTUGAL** — Croix-Rouge portugaise, Secrétariat général, Jardim 9 de Abril, 1-5, *Lisbonne 3*.
- ROUMANIE** — Croix-Rouge de la République Socialiste de Roumanie, Strada Biserica Amzei, 29, *Bucarest*.
- ROYAUME-UNI** — Croix-Rouge britannique, 9, Grosvenor Crescent, *Londres, S.W.1X 7EJ*.
- SAINT-MARIN** — Croix-Rouge de Saint-Marin, Palais gouvernemental, *Saint-Marin*.
- SALVADOR, EL** — Croix-Rouge du Salvador, 3ª avenida Norte y 3ª, calle Poniente. 21, *San Salvador*.
- SÉNÉGAL** — Croix-Rouge sénégalaise, Bld. Franklin-Roosevelt. P.O.B. 299, *Dakar*.
- SIERRA LEONE** — Croix-Rouge de Sierra Leone, P.O. Box 427, 6, Liverpool Street, *Freetown*.
- SOMALIE** — (République de) Croissant-Rouge somalien P.O. Box 937, *Mogadiscio*.
- SOUDAN** — Croissant-Rouge soudanais, P.O. Box 235, *Khartoum*.
- RÉPUBLIQUE DE SRI LANKA** — Croix-Rouge de Sri Lanka 106, Dharmapala Mawatha, *Colombo 7*.
- SUÈDE** — Croix-Rouge suédoise, Artillerigatan, 6, S-114 51 *Stockholm 14*.
- SUISSE** — Croix-Rouge suisse, Taubenstrasse 8, Case postale 2699, 3001 *Berne*.
- SYRIE** — Croissant-Rouge syrien, bd Mahdi Ben Barake, *Damas*.
- TANZANIE** — Croix-Rouge de Tanganyika, Upanga Road, P.O.B. 1133, *Dar-es-Salaam*.
- TCHÉCOSLOVAQUIE** — Croix-Rouge tchécoslovaque, Thunovska, 18, *Prague 1*.
- THAÏLANDE** — Croix-Rouge thaïlandaise, King Chulalongkorn Memorial Hospital, *Bangkok*.
- TOGO** — Croix-Rouge togolaise, 51, rue Boko Soga, B.P. 655, *Lomé*.
- TRINITÉ-et-TOBAGO** — Croix-Rouge de Trinité-et-Tobago, Regional Community Park, Wrightson Road Extension, P.O. Box 357, *Port-of-Spain Trinidad, West Indies*.
- TUNISIE** — Croissant-Rouge tunisien, 19, rue d'Angleterre, *Tunis*.
- TURQUIE** — Société du Croissant-Rouge turc, Yenisehir, *Ankara*.
- U.R.S.S.** — Alliance des Sociétés de la Croix-Rouge et du Croissant-Rouge de l'U.R.S.S., Tchermushki, I. Tchermushkinskii proezd 5, *Moscou, B 36*.
- URUGUAY** — Croix-Rouge uruguayenne, Avenida 8 de Octubre 2990, *Montevideo*.
- VENEZUELA** — Croix-Rouge vénézuélienne, Avenida Andrés Bello, N.º 4, Apart. 3185, *Caracas*.
- RÉPUBLIQUE DÉMOCRATIQUE DU VIETNAM** — Croix-Rouge de la République démocratique du Vietnam, 68, rue Bà-Triêu, *Hanoi*.
- RÉPUBLIQUE DU VIETNAM** — Croix-Rouge de la République du Vietnam, rue Hồng Thập Tu, N.º 201, *Saigon*.
- YUGOSLAVIE** — Croix-Rouge de Yougoslavie, Simina ulica broj, 19, *Belgrade*.
- ZAÏRE (République du)** — Croix-Rouge de la République du Zaïre, 41, av. de la Justice B.P. 1712, *Kinshasa*.
- ZAMBIE** — Croix-Rouge de Zambie, P.O. Box R. W. I, 2838 Brentwood Drive, *Lusaka*.