

NOTA DE LOS EDITORES

Como es habitual, en el primer número del año publicamos la tradicional nota de los editores que presenta los datos y novedades más recientes de la evolución de la Revista en el año anterior.

La recepción de originales de investigación recibidos por RHE-JILAEH entre los años 2010 y 2015 ha sido de 57, 44, 43, 54, 66 y 59 respectivamente con una ligera bajada en el número de originales en el último año. El gráfico 1 presenta la evolución desde el año 2010.

Por lo que se refiere a la distribución geográfica de los temas de los artículos recibidos, el porcentaje de manuscritos recibidos sobre temas de historia de América Latina se mantiene elevado mientras se consolida la tendencia al alza de los artículos con temas de historia global con un porcentaje del 35 por ciento. Los manuscritos originales sobre temas de historia económica de España y Portugal mantienen un porcentaje estable.

La tasa de rechazo editorial de manuscritos no apropiados para RHE-JILAEH, bien por su temática bien por problemas de otra índole, se mantiene en valores elevados (64 %). Como ya observamos el año anterior el perfil de la Revista se consolida en tanto que los investigadores parecen percibir de manera más clara el tipo de manuscritos más idóneos para los lectores a los que se dirige la RHE-JILAEH.

Los tiempos de evaluación y tramitación de artículos han permanecido en valores muy razonables e intentaremos que así siga. En el último año ha habido un aumento en el número de artículos aceptados disponibles en First View.

GRÁFICO 1
NÚMERO DE ARTÍCULOS ORIGINALES ENVIADOS A RHE-JILAEH, 2010-2015.

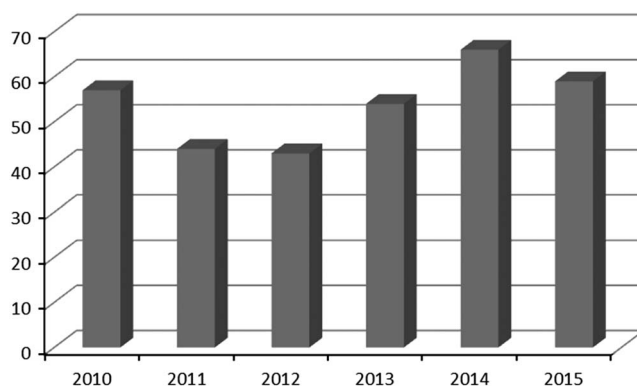

La mayor riqueza de la Revista, además de su Consejo Editorial, es la contribución de los evaluadores de los manuscritos recibidos. El plantel de evaluadores refleja la dimensión internacional de la RHE-JILAEH así como la generosidad y profesionalidad de la comunidad científica. Agradecemos a todos ellos su colaboración con la Revista durante el año 2015.

CUADRO 1
DISTRIBUCIÓN Y TEMAS DE LOS ARTÍCULOS EN 2015

Distribución Regional	
Historia Global	35%
Historia Latinoamericana	37%
Historia de la Península Ibérica	28%
	100
Distribución Temas	
Agricultura, ganadería y pesca	8%
Crecimiento y desarrollo económico	12%
Demografía, población y educación	5%
Hacienda Pública; historia monetaria y financiera	22%
Historia Empresarial	17%
Metodología, historiografía y fuentes	8%
Minería, industria, energía y construcción	0%
Miscelánea	7%
Historia del pensamiento Económico	8%
Precios, salarios, rentas y beneficios.	3%
Sector Exterior	8%
Transportes, comunicaciones y comercio interior	2%
	100

IMPACTO

Rechazos artículos activos	53%
Rechazos artículos recibidos año 2015	64%

GRÁFICO 2
DISTRIBUCIÓN REGIONAL DE TEMAS. TOTAL RECIBIDOS EN 2015 (%).

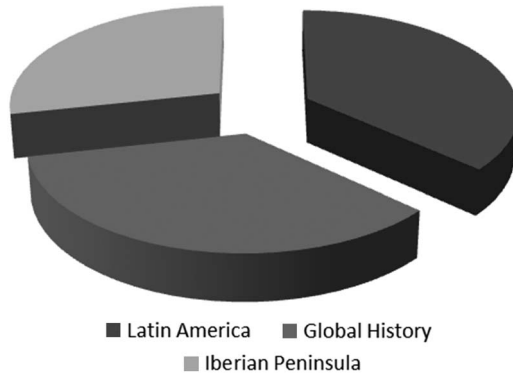

CUADRO 2
ESTADÍSTICAS DE LOS TIEMPOS DEL PROCESO DE EVALUACIÓN DURANTE EL AÑO 2015

Duración del proceso de evaluación	2015		2015	
	Artículos activos		Artículos recibidos en 2015	
Menos de 3 meses	40	51%	38	64%
Entre 3 y 4 meses	3	4%	1	2%
Más de 4 meses	26	33%	10	17%
En evaluación	10	13%	10	17%
Total	79	100	59	100
Resultados	2015		2015	
	Artículos activos		Artículos recibidos en 2015	
Aceptados	27	34%	11	19%
Rechazados	7	9%	4	7%
En revision	3	4%	3	5%
En evaluacion	7	9%	7	12%
Rechazos editoriales	35	44%	34	58%
Total	79	100	59	100

ACKNOWLEDGEMENT TO REFEREES IN 2015
 RECONOCIMIENTO A EVALUADORES EN 2015

Araceli	Almaraz	El Colegio de la Frontera Norte, México
José U.	Bernardos Sanz	UNED
María	Blanco	Universidad Ceu-San Pablo, Madrid
Jutta	Bolt	University of Groningen
Alex	Borucki	University of California Irvine
Justin	Buciferro	Eastern Washington University
Maria	Camou	Universidad de la República de Uruguay
Marcello	Carmagnani	Fondazione Luigi Einaudi
Juan	Carmona	Universidad Carlos III de Madrid
Hilario	Casado Alonso	Universidad de Valladolid
Pedro	Cavalcanti Ferreira	Fundação Getulio Vargas, EPGE
Fabio	Cerina	Univerisità di Cagliari
Amilcar	Challú	Bowling Green State University
Latika	Chaudhary	Naval Postgraduate School, USA
David	Chilosi	London School of Economics
Carlo	Ciccarelli	Univerisità di Roma Tor Vergata
Antonio	Cubel	Universitat de València
Carlos J.	de Carlos Morales	Universidad Autónoma de Madrid
Gustavo A.	del Angel	CIDE (México)
José	Díaz Bahamonde	Pontificia Universidad Católica de Chile
Rafael	Dobado González	Universidad Complutense
Mauricio	Drelichman	University of British Columbia, Canada
Jari	Eloranta	Appalachian State University
Emanuele	Felice	Universitat Autònoma de Barcelona
Stefano	Fenoaltea	Univerisità di Torino
Paloma	Fernández Pérez	Universitat de Barcelona
Juan	Flores Zendejas	University of Geneva
Johan	Fourie	Stellenbosch University
Ewout	Frankema	Wageningen University
Pedro	Funari	USP-Universidade de São Paulo
José L.	Gasch-Tomás	Instituto de Historia. CSIC.
Francisco	Goerlich	Universitat de València
Aurora	Gómez-Galvarriato	El Colegio de México
Erik	Green	Lund University
Timothy J.	Hatton	University of Essex
Alfonso	Herranz Loncan	Universitat de Barcelona
Inés	Herrera Canales	Instituto Nacional de Antropología e Historia de México
Philip T.	Hoffman	California Institute of Technology
Roy	Hora	Universidad de San Andrés
Juan	Infante-Amate	Universidad Pablo de Olavide, Sevilla
Herbert S.	Klein	Stanford University and Hoover Institution

Ramón	Lanza	Universidad Autónoma de Madrid
Carlos	Marichal	El Colegio de México
Stephen	McKnight	El Colegio de México
Branko	Milanovic	City University of New York
Juan Carlos	Moreno-Brid	Universidad Nacional Autónoma de México
Zacarias	Moutoukias	Universidad Paris-Diderot
Carlos	Newland	ESEADE, Buenos Aires
Pilar	Nogues Marco	University of Geneva
Sevket	Pamuk	Bosphorus University
Manuel	Pérez García	Renmin University of China
M ^a Ángeles	Pons Brías	Universitat de València
Leandro	Prados de la Escosura	Universidad Carlos III de Madrid
Enriqueta	Quiroz Muñoz	Instituto Mora, México
Fernando	Ramos Palencia	Universidad Pablo de Olavide, Sevilla
Armando	Razo	Indiana University
Ian O.	Read	Soka University
David S.	Reher	Universidad Complutense
George	Reid Andrews	University of Pittsburgh
Fernando	Rocchi	Universidad Torcuato Di Tella
Carlos	Rodríguez Braun	Universidad Complutense
M ^a Eugenia	Romero	Universidad Nacional Autónoma de México
Joan R.	Roses	London School of Economics
Ignacio	Sánchez-Cuenca	Universidad Carlos III de Madrid
Javier	San-Julían Arrupe	Universitat de Barcelona
Carlos	Santiago Caballero	Universidad Carlos III de Madrid
Daniel	Santilli	Universidad de Buenos Aires
Alberto	Sanz Gimeno	Universidad Complutense
Roberto	Schmit	Universidad Nacional de General Sarmiento
Anand	Swamy	Williams College
Jesús M ^a	Valdaliso Gago	Universidad del País Vasco
Aurelia	Valiño Castro	Universidad Complutense
Catalina	Vizcarra	University of Vermont